

Podélný profil

M 1:500 / 50

Kraj:	Ústecký	Ústecký	Ústecký	Ústecký
Katastrální území:	Straškov	Straškov	Straškov	Straškov
Druh pozemku:	Drážní	Drážní	Drážní	Drážní

BUDYNĚ N. O.
LIBOCHOVICE

STRAŠKOV
VRAŇANY

PRŮBĚH NIVELETY KOLEJE

ODVODNĚNÍ: vlevo ---
vpravo ---

SMĚROVÉ POSUNY
ROZDÍL VÝŠEK:

NIVELETA KOLEJE - NOVÁ:

NIVELETA KOLEJE - PŮVODNÍ:

SROV. ROVINA: 218.000 m n.m. BpV

STANIČENÍ:

SKLONOVÉ POMĚRY

SMĚROVÉ POMĚRY

ŽELEZNIČNÍ SVRŠEK:
ŽELEZNIČNÍ SPODEK

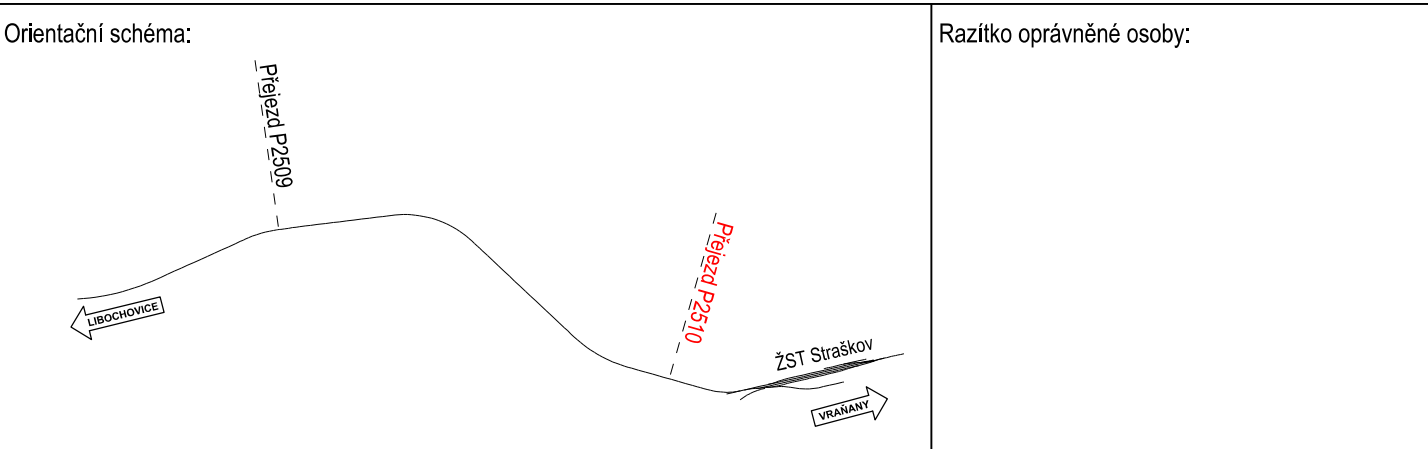
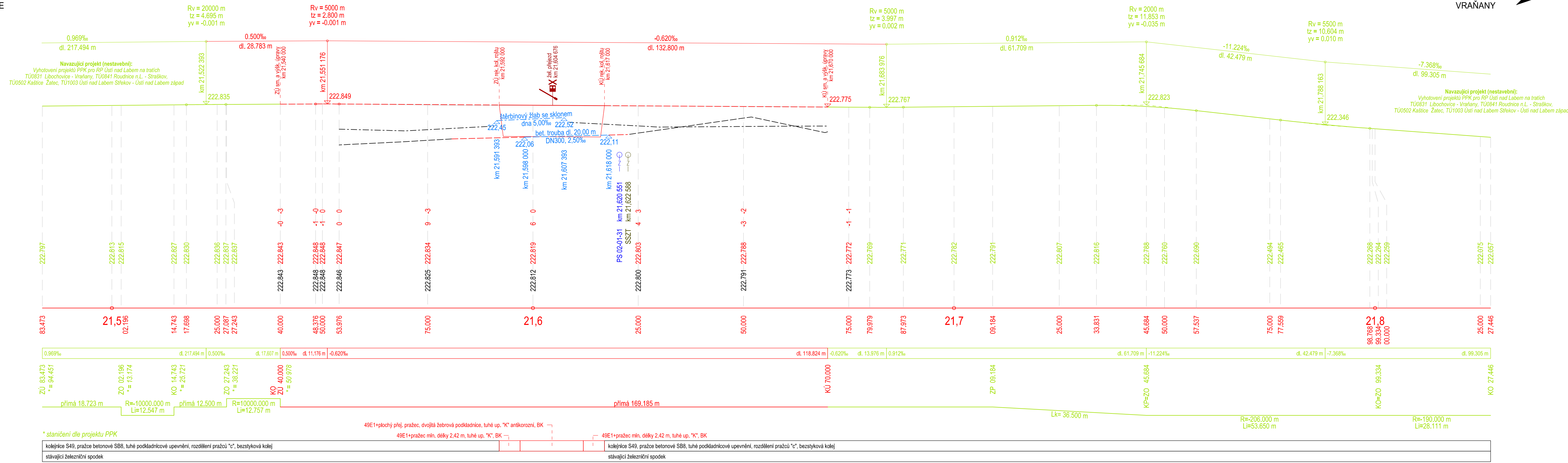

Revize:	Datum:	Popis:	Kontroloval:
002	06/2022	Napojení na PPK	Martin Rynda
001	10/2021	Zpracování připomínek	Martin Rynda

Stavebník/investor:	Správa železnic, státní organizace	
Adresa:	Dlážděná 1003/7, 110 00 Praha 1	
Zástupce investora:	Stavební správa západ	
Adresa:	Sokolovská 1955/278, 190 00 Praha 9	

Zhotovitel:	VIAMONT Projekt, s.r.o.		
Adresa:	Českosbrodská 628, 190 11 Praha 9 – Běchovice		
Kontakt:	T: +420 602 320 417 E: info@viamontprojekt.cz		
Zhotovitel:			
Adresa:			
Kontakt:			
Hlavní projektant (HIP):	Specialista:	Odpovědný projektant:	Zpracovatel přílohy:
Martin Rynda	Ing. Peter Lastovecký	Ing. Ondřej Vránek	Ing. Ondřej Vránek

Název stavby/akce:	Rekonstrukce přejezdu v km 21,609 (P2510) v úseku Straškov – Bříza obec			S-kód:	S632000217														
Název části:	Kolejový svršek a spodek			Zakázka:	05/2021														
Název objektu:	Železniční přjezd v km 21,609 (P2510), železniční svršek			Označení části:	D.2.1.1														
Název přílohy:	Podélný profil koleje			Číslo objektu/komplexu:	SO 02-10-01														
Kraj:	Katastrální území:	TUDU:		Číslo přílohy:	03														
Ústecký	Straškov [756288]	0831 08		Paré:															
Dokumentace:																			
Stupeň dokumentace:	Datum zpracování:	Formát:	Měřítko:																
DUSP+PDPS	08/2021	5xA4	1:500/50																
S-kód:	Stupeň dokumentace:	Část:	Objekt:	Podobjekt:	Příloha:	Revize:													
S632000217	DUSP	D211X	S0021001	XX	3XXXX	002													